GREAT LOCK
No.1 Smart Security Premium

HOTEL LOCK SYSTEM
ระบบกลอนประตูโรงแรม

MODEL

GL 3100
DUBAI

Support RFID Mifare card 13.56 MHz
ปลดล็อกด้วยบัตร

Emergency key
ปลดล็อกด้วยกุญแจในกรณีฉุกเฉิน

Water Proof IP65
แผงควบคุม ป้องกันความชื้น



SILVER



BLACK

Hotel | Residence | Hostel | Resort | Apartment

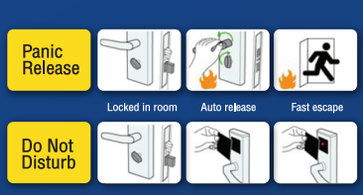

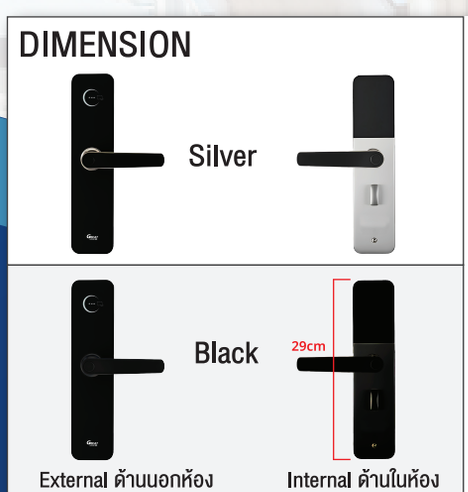

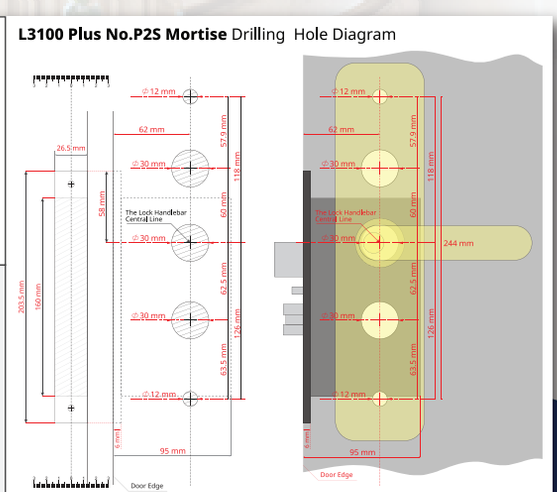

คุณสมบัติพิเศษ GL 3100 Dubai

ระบบกลอนประตูอิเล็กทรอนิกส์แบบใช้บัตรทาบ เพื่อเปิด-ปิดประตู
ตัวเครื่องผลิตจาก โลหะผสม Zinc ป้องกันสนิม แข็งแรง ทนทาน
หล่อขึ้นรูปเป็นชิ้นเดียว ลดปัญหาชิ้นส่วนหลวมคลอน
รองรับบัตร RFID Mifare Card 13.56 MHz
มีไฟแสดงสถานะ LED และเสียงแจ้งเตือนขณะอ่านค่าบัตร RFID
มีระบบแจ้งเตือนเมื่อแบตเตอรี่ใกล้หมด (Low Battery)
ใช้พลังงานจากถ่านอัลคาไลน์ขนาด AA จำนวน 4 ก้อน สามารถ
เปลี่ยนได้ง่าย ไม่ยุ่งยาก บานประตูต้องมีความหนา **3.5-4.5** ซม.
เปิดได้ทั้งด้านในและด้านนอก มีเสียงเตือนเมื่อปิดประตูไม่สนิท
กลอนล็อก 2 ชั้นแบบ American Style (Double Lock)
พร้อมสกรูล็อกฝารางถ่านด้านหลัง และสามารถใช้กุญแจไขเปิด
ในกรณีฉุกเฉินหรือแบตเตอรี่หมด โดยเสียบดอกกุญแจที่ปลายมือ
จับด้านหน้าเพื่อปลดล็อก

Specification : GL 3100 Dubai

Power: LR6 (AA)battery x 4pcs
Low power alarm voltage: 4.8V
Communication: 13.56MHz RFID (with keycard)/infrared
Card support: MIFARE S50 plus S70
Working Distance: 35-45mm Max
Working Tempreature: 0-60 °C
Working Humidity: 15~85%RH
Static current: < 30uA
Working current: < 150mA
Memory: 1200 Transactions include Time,Date / Card ID /Card Type / Room ID
Software: GREAT LOCK Hotel lock system
Gross Weight: 36kg
Content: Front/Back panel,mortise,cylinder,keyx2