HOTEL LOCK SYSTEM
ระบบกลอนประตูโรงแรม

MODEL

GL 6208
Gold





Support RFID Mifare card 13.56 MHz
ปลดล็อกด้วยบัตร

Emergency key
ปลดล็อกด้วยกุญแจในกรณีฉุกเฉิน

Water Proof IP65
แผงควบคุม ป้องกันความชื้น

Hotel | Residence | Hostel | Resort | Apartment

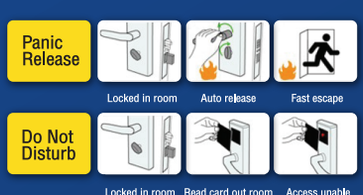

DIMENSION

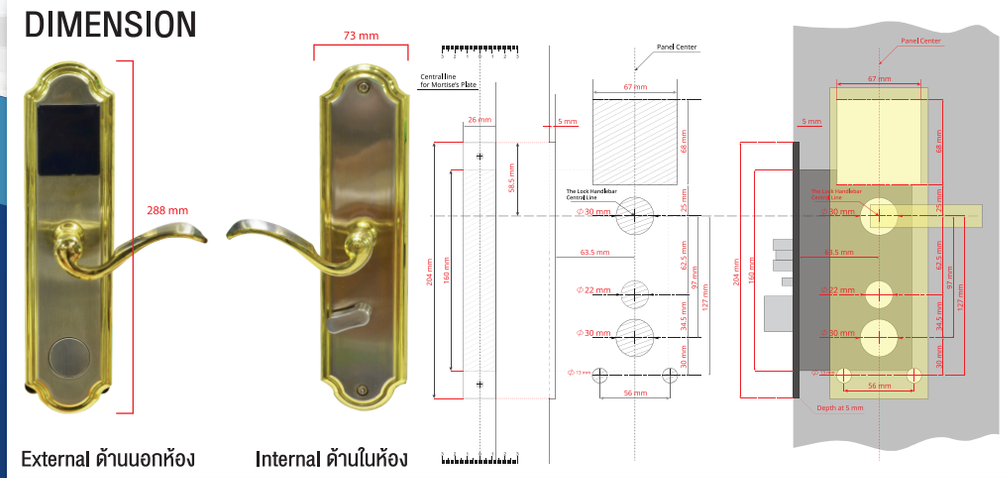

คุณสมบัติพิเศษ GL 6208 Gold

ระบบกลอนประตูอิเล็กทรอนิกส์ที่ใช้บัตรทาบเพื่อเปิด-ปิดประตู ตัวเครื่องทำจาก โลหะผสม Zinc ป้องกันสนิม และป้องกันการกัดกร่อน แข็งแรง ทนทาน มีไฟ LED และเสียงโชว์สถานะที่หน้าจอ เวลาอ่านค่า RFID Mifare Card 13.56 MHz.
ระบบการเตือนเมื่อเครื่องอยู่ในสถานะ Low Battery สามารถเปลี่ยนได้ง่ายและใช้พลังงานจากถ่านอัลคาไลน์ AA 4 ก้อน บานประตูต้องมีความหนา 3.5-4.5 ซม.สามารถเปิดด้านในและด้านนอกได้ ระบบเตือนเมื่อปิดประตูไม่สนิทด้วยสัญญาณเสียง กลอนระบบล็อก 2 ชั้นแบบ American style (Double Lock) แน่นหนา มีสกรูล็อกฝารางถ่านด้านหลัง เหตุฉุกเฉินหรือถ่านหมด สามารถใช้กุญแจไขได้ โดยการเปิดฝาครอบด้านหน้า และนำดอกกุญแจปลดล็อก

Specification : GL 6208 Gold

Power: LR6 (AA)battery x 4pcs
Low power alarm voltage: 4.8V
Communication: 13.56MHz RFID (with keycard)/infrared
Card support: MIFARE S50 plus S70
Working Distance: 45mm Max
Working Tempreature: 0-60 °C
Working Humidity: 15~85%RH
Static current: < 30uA
Working current: < 150mA
Memory: 1200 Transactions include Time,Date / Card ID /Card Type / Room ID
Software: GREAT LOCK Hotel lock system
Gross Weight: 17.4kg
Content: Front/Back panel,mortise,cylinder,keyx2